

Sonderausstellungen



Sonderausstellung
GEFÄSS | SKULPTUR 3
in der Pfeilerhalle
des Museums

18.04. – 29.09.2019

BAUHAUS_SACHSEN

Im Jahr 2019 heißt es vielerorts »100 Jahre Bauhaus«. Das Museum punktet im Jubiläumsjahr mit seinen 18 legendären Josef Albers-Fenstern und dem Schwerpunktthema Bauhaus in seiner Ständigen Ausstellung. Die große Sonderausstellung BAUHAUS_SACHSEN spürt den Sachsen-Kontakten der legendären Avantgardeschmiede nach. Denn die Industrie und das Verlagswesen des Landes, seine Museen und Sammler/-innen, seine intellektuellen Köpfe und Arbeitervereinigungen erwiesen sich in vielerlei Hinsicht als potente Partner/-innen für die Kunstschule und ihre Absolvent/-innen. Zur Messestadt Leipzig und speziell zum Grassimuseum unterhielt das Bauhaus frühzeitig und kontinuierlich fruchtbare Kontakte. Auf diese und auf die Werke sächsischer Bauhäusler/-innen, aber auch auf prägende Meister wie Wassily Kandinsky, László Moholy-Nagy, Paul Klee oder Josef Albers und ihre Verbindungen in die Region richtet sich ein Fokus der Ausstellung. Auf der andauernden Inspiration des Bauhauses ein anderer. Die historischen Bauhaus-Werke verbinden sich spannungsreich mit Arbeiten kontemporärer Künstler/-innen.

Bis 13.10.2019

GEFÄSS | SKULPTUR 3

DEUTSCHE UND INTERNATIONALE KERAMIK SEIT 1946
Das Museum zeigt in seiner Art déco-Pfeilerhalle eine Auswahl exzellenter keramischer Arbeiten. In der Keramik manifestieren sich die künstlerischen Entwicklungen seit dem mittleren 20. Jahrhundert vielgestaltig und imposant. Formkraft und Glasurschönheit begegnen sich. Immer wieder wird der Weg vom Gefäß zur Skulptur vollzogen oder das Verhältnis zwischen diesen beiden Möglichkeiten ausgelotet. Die künstlerische Studiokeramik zählt zu den am stärksten angewachsenen Sammlungsbereichen des Museums. Bereits 2008/2009 und 2013/2014 wurden in zwei großen und viel beachteten Ausstellungen zahlreiche, oft auf Schenkungen zurückgehende keramische Arbeiten vorgestellt. Auf diese Ausstellungen folgte erneut eine Vielzahl exzellenter Schenkungen. Diese sind Grundlage der Fortsetzungsausstellung GEFÄSS | SKULPTUR 3 und ihrer umfangreichen Begleitpublikation.

Foyerausstellung

02.04. – 13.10.2019

BALANCE // TEKTONIK Hermann Naumann

Als Grafiker begründete Hermann Naumann seinen internationalen Ruf mit außergewöhnlichen Buchillustrationen. Sein virtuos Können zeigt sich jedoch ebenso in seinem bildhauerischen Werk, das von Experimenten der figürlichen Abstraktion und der Vorliebe für unterschiedlichste Materialien geprägt ist. Sowohl in seinem grafischen Werk als auch in den dreidimensionalen Arbeiten schuf Naumann eigengesetzliche Formen, in denen er den Fokus auf neue Materialien und technische Referenzen legt. So entstanden tektonische Gebilde, die durch ihre konstruktive Strenge den Blick für den Aufbau der umgebenden Dinge freigeben. Präsentiert wird eine kleine Auswahl aus der umfangreichen Schenkung des Künstlers an das Museum.

Hermann Naumann
Plastik »Liegender Akt«
1984, Messing



Kaffeekanne mit
Sahnegießer
Entwurf:
Wilhelm Wagenfeld,
1922/1923
Messing, Neusilber,
Ebenholz
Zu sehen in der
Ausstellung
BAUHAUS_SACHSEN
© VG Bild-Kunst,
Bonn 2019



Judith Raum und Katharina Jepsen rekonstruieren in ihrem Projekt Bauhaustextilien und machen sie neu erlebbar. Felix Bielmeier führt fotografisch durch das von Oskar Schlemmer geprägte Haus Rabe. Die angekündigte, aber nie erschienene zweite Bauhaus-Grafikmappe legt Felix Martin Furtwängler als Überraschungsüberlieferung vor. Oskar Rink schreibt Bildräume der Bauhäusler/-innen fort. Joachim Brohm verfolgt die architektonische Umsetzung einer Skizze von Mies van der Rohe. Und Alexej Meschtschanows Möbelassemblagen werfen Fragen nach Sitz-Ikonen auf. Das Museum ist einer der ausgewählten Orte der »Bauhaus 100: Grand Tour der Moderne« (www.bauhaus100.de).

www.grassimak.de

GRASSI Museum für Angewandte Kunst

Johannisplatz 5–11
04103 Leipzig
Tel.: 0341 / 22 29 100
Fax: 0341 / 22 29 200
grassimuseum@leipzig.de
www.grassimak.de

ÖFFNUNGSZEITEN

MUSEUM:
Di–So, Feiertage 10:00–18:00 Uhr,
montags geschlossen
An jedem ersten Mittwoch
im Monat ist der Eintritt frei.

BIBLIOTHEK:

Mi + Do jeweils 10:00–18:00 Uhr

EINTRITTSPREISE

Bis einschl. 18 Jahre kostenfrei,
Erwachsene 8 € (ermäßigt 5,50 €
bzw. 4 €)
Gruppe ab 8 Personen 6 € p. P.
Tickets gelten für alle Sonder-
ausstellungen und die drei-
teilige Dauerausstellung.
BIBLIOTHEK: Nutzung kostenfrei

JAHRESKARTE

GRASSI Museum für Angewandte
Kunst 30 € (ermäßigt 21 € bzw. 15 €);
Jahreskarte für die städtischen Museen
80 € (ermäßigt 56 € bzw. 40 €). Dieses
Ticket ist derzeit gültig für das GRASSI
Museum für Angewandte Kunst, das
Museum der bildenden Künste und das
Stadtgeschichtliche Museum.

Sonderveranstaltungen

17.04.2019 / 18:00 Uhr

ERÖFFNUNG DER DER SONDERAUSSTELLUNG BAUHAUS_SACHSEN

Im Bauhaus-Jahr und zum Auftakt der großen Sonderausstellung BAUHAUS_SACHSEN lädt das Museum zu Musik und Theater ein, um die Ausstellung ganz im Sinne der Avantgarde-Schmiede eindrücklich zu begehen. Der Eintritt ist frei.

11.05.2019 / 18:00 – 24:00 Uhr

MUSEUMSNACHT IN LEIPZIG UND HALLE (SAALE)

Über 80 Museen in Leipzig und Halle laden zum Besuch ein. Die drei Museen im GRASSI bieten unter dem selbstgewählten Motto »top secret« Kurzführungen, Gespräche und Präsentationen in den Ausstellungen, Foyers und Restaurierungswerkstätten, Mitmach-Aktionen für Familien und Führungen über den Alten Johannisfriedhof an. Ein voller Genuss bei Musik und Gastronomie. www.museumsnacht-halle-leipzig.de

07.06. – 10.06.2019

WAVE-GOTIK-TREFFEN LEIPZIG

GRASSI GOES GOTIK Führungen, Präsentationen und Workshops aller drei Museen anlässlich des internationalen Wave-Gotik-Treffens in Leipzig. Termine und Uhrzeiten unter www.wave-gotik-treffen.de

15.06. & 16.06.2019 / 10:00–18:00 Uhr

KERAMIKMARKT LEIPZIG IM GRASSI

In den begrünten Innenhöfen des Grassimuseums Leipzig findet an diesem Wochenende der KERAMIKMARKT LEIPZIG IM GRASSI statt. Insgesamt 58 von einer Jury ausgewählte Keramiker/-innen aus Großbritannien, Polen und dem deutschsprachigen Raum verkaufen aktuelle Arbeiten. Von gut gestalteter Gebrauchskeramik bis hin zu freien künstlerischen Objekten reicht das Angebot. Zarte Porzellantassen stehen neben kraftvollen Gefäßen aus dem Holzbrand und figürlichen Keramikern. Die verschiedensten Herstellungs- und Brenntechniken – wie Raku oder Salzbrand – sind vertreten. Der Eintritt ist frei.

Zum vierten Mal in Folge vergibt die Jury Preise in einer Gesamthöhe von 1000 Euro, diesmal für die drei besten Einreichungen zum Thema »Hommage an das BAUHAUS«. Die Preisträger/-innen und Wettbewerbsstücke werden während des Keramikmarktes in der Art déco-Pfeilerhalle präsentiert. Kinder und Erwachsene können sich während des Marktes beim kreativen Arbeiten mit Ton ausprobieren. keramikmarkt.terra-rossa-leipzig.de

17.06. / 18.06.2019

BACHFEST LEIPZIG

Zwei Konzerte in der Art déco-Pfeilerhalle unter dem Motto »Annäherungen«
MO, 17.06.2019, 20 UHR: Die Moderne tanzt
Eduard Erdmann / Paul Hindemith / George Gershwin / Jaroslav Jezek / Stefan Wolpe / Erwin Schulhoff. Mit Annegret Tully – Saxophon / Steffen Schleiermacher – Klavier und Moderation
DI, 18.06.2019, 20 UHR: Die Avantgarde reist
Dieter Mack / Steffen Schleiermacher / Kazuo Fukushima / Olivier Messaien / Ernst Bechert / Knut Müller / Stefano Scodanibbio / Isang Yun. Mit Ralf Mielke – Flöte / Knut Müller – Klangregie / Steffen Schleiermacher – Klavier und Moderation
www.bachfestleipzig.de

29.06. – 10.07.2019

SOMMERTHEATER DER HOCHSCHULE FÜR MUSIK UND THEATER LEIPZIG

Seit über 35 Jahren stellen Studierende des zweiten Studienjahres mit dem Sommertheater ihre erste Inszenierung vor, nachdem sie zwei Jahre lang die Grundlagen ihres Berufs erlernt haben. Seit mehr als zehn Jahren sind sie jeweils mit einem anderen Stück im Innenhof des Grassimuseums zu Gast. In diesem Sommer wird Shakespeares »LIEBE MACHT KRIEG« aufgeführt. Regie: Jan Jochymski
Bühne und Kostüm: Theresa Steinert
Weitere Informationen und Kartenvorverkauf unter www.sommertheater-leipzig.com

BONUSAKTION

Bei Vorlage eines gültigen Tickets der Deutschen Bahn oder des Mitteldeutschen Verkehrsverbundes erhalten Sie ein ermäßigtes Kombi-Ticket für die MUSEEN IM GRASSI.

TITELABBILDUNG: Vorhangstoff
Grete Reichardt, Bauhaus Dessau,
um 1930, neu gewebt um 1978, Wolle

FOTOS: Karola Bauer, Esther Hoyer,
Christoph Sandig
GESTALTUNG: Oberberg-Seyde, Lurette Seyde
DRUCK: Löhner-Druck

[f](https://www.facebook.com/grassimak) [i](https://www.instagram.com/grassimak) [p](https://www.pinterest.com/grassimak) / grassimak



APRIL — JUNI 2019

Ausstellungen

Veranstaltungen

GRASSI

MUSEUM FÜR ANGEWANDTE KUNST LEIPZIG
GRASSI

Publikationen

BAUHAUS_SACHSEN

Die Publikation zur gleichnamigen Sonderausstellung lenkt den Fokus auf die vielfältigen Verbindungen des Bauhauses nach und in Sachsen. 80 Beiträge von 50 Autoren behandeln 22 Orte in Sachsen. Bei arnoldsche ART PUBLISHERS, 592 Seiten, 390 Abbildungen, deutsch/englisch, 48 €



GEFÄSS | SKULPTUR 3.

Deutsche und internationale Keramik seit 1946
Zur Sonderausstellung liegt ein umfangreiches Begleitbuch vor. Es setzt die Edition der zwei vorangegangenen Bestseller-Auswahlkataloge fort. Katalogbuch bei arnoldsche ART PUBLISHERS, 544 Seiten, ca. 590 Abbildungen, deutsch/englisch, 58 €



Umrüstung der Beleuchtung auf LED
in den Ausstellungsräumen
Gefördert durch:



HINWEIS AM RANDE

Während öffentlicher Veranstaltungen werden zum Teil Audio-, Film- und Videoaufnahmen für das Museum erstellt. Bitte sprechen Sie uns an, wenn Sie mit einer Veröffentlichung der Aufnahmen nicht einverstanden sind. Anderenfalls gehen wir von Ihrer Zustimmung aus. Herzlichen Dank.

GRASSI



Während des Wave-Gotik-Treffens bietet das Museum eine Reihe von Sonderveranstaltungen in den Ausstellungen an.

APRIL

So, 07.04. / 15:00
FAMILIENZEIT 
OSTERGESCHICHTE(N)

Das Osterfest in Kirche und Familie. Anschließend werden Ostereier mit Wachsbatik und flüssigen Kaltfarben dekoriert; mit Ute Thieme (ab 8 Jahre; Kinder 3 € / Erwachsene 8 €)

Mi, 10.04. / 12:00
KUNSTPAUSE

VOM BUGHOLZSOFA ZUM PLEXIGLASSTUHL Kurzführung zu Möbeln in der Ständigen Ausstellung JUGENDSTIL BIS GEGENWART; mit Sabine Epple

Do, 11.04. / 14:00

NICHT NUR FÜR ÄLTERE SEMESTER LEBENDIGE LINIE Nach dem Betrachten von Plattencovern des US-amerikanischen Künstlers Andy Warhol werden in der Werkstatt Klappkarten mit der Blotted-line-Technik gefertigt; mit Sebastian Hainsch (8 €)

Fr, 12.04. / 17:00–20:00
SILBERWORKSHOP

SCHMUCKE STÜCKE SELBST ERDACHT UND GEMACHT Inspiration durch Schmuck der letzten 50 Jahre (Workshop 10 € und Material nach Verbrauch)
☛ Anmeldung: ute.thieme@leipzig.de

Sa, 13.04. / 11:00
GRASSIFRÜHSTÜCK DES FREUNDESKREISES

FASZINATION PAPIER Dr. Roland Meinel spricht über Herstellung und Verarbeitung von japanischem Papier Treff: Museumscafé

So, 14.04. / 15:00
LESUNG

»HERR YAMASHIRO BEVORZUGT KARTOFFELN« Lesung von Christoph Peters mit anschließender Teezeremonie

Mi, 17.04. / 12:00
KURATORENFÜHRUNG

KUNSTKAMMERSTÜCKE DES BAROCK Führung durch die Ständige Ausstellung ANTIKE BIS HISTORISMUS; mit Dr. Thomas Rudi

Keramikmarkt Leipzig im GRASSI in den Innenhöfen des Museums



Veranstaltungen

Mi, 17.04. / 18:00
ERÖFFNUNG DER SONDERAUSSTELLUNG **BAUHAUS_SACHSEN** mit Musik, Theater und Aktionen

Do, 18.04. / 18:00
FILMVORFÜHRUNG
BAUHAUSFRAUEN, DIE DOKUMENTATION Anschließend: Gespräch mit dem Filmteam (Kinosaal Grassimuseum)

So, 21.04. / 15:00
KURATORENFÜHRUNG
BAUHAUS_SACHSEN durch die Sonderausstellung mit Thomas Moecker und Dr. Olaf Thormann

Fr, 26.04. / 17:00–20:00
WORKSHOP FREITAGABEND

FOTOWERKSTATT FÜR ERWACHSENE zur Sonderausstellung **BAUHAUS_SACHSEN**. Herstellen von Solargrafiken und Papierabzügen mit der Technik der Cyanotypie; mit Marta Hoba, (10 €)
☛ Anmeldung: kreativwerkstatt@grassimuseum.de

So, 28.04. / 15:00
GESPRÄCH

VERLORENE VIELFALT: AUF DER SUCHE NACH GARNESPEZIALITÄTEN DER BAUHÄUSLERINNEN Themenrunde mit Katharina Jebens und Forscher/-innen aus dem Textilforschungsinstitut Thüringen-Vogtland e. V.

MAI

Sa, 04.05. / 11:00–15:00
WORKSHOP

RAKU-BRAND IM INNENHOF DES MUSEUMS mit der Leipziger Künstlerin Franziska Köllner; im Rahmen der Sonderausstellung GEFÄSS | SKULPTUR 3 (Materialgebühr: 5 €)
☛ Anmeldung: info@ceramic-objects.de

So, 05.05. / 15:00
FÜHRUNG

OSKAR RINK SPRICHT ÜBER IHR WERK in der Sonderausstellung **BAUHAUS_SACHSEN**

So, 05.05. / 15:00
FAMILIENZEIT 
SCHRITT! TRAB! GALOPP! Pferdemotive entdecken und Pferdeggeschichten erleben. »Ritt« durch die Ausstellung mit dem »Pferdeheft« und Basteln eines Steckenpferdes; mit Claudia Meißner (max. 15 Teilnehmer; 3 €)

Mi, 08.05. / 12:00
KUNSTPAUSE
MÖBELINNOVATIONEN AM BAUHAUS Kurzführung in der Ständigen Ausstellung JUGENDSTIL BIS GEGENWART; mit Sabine Epple

Do, 09.05. / 14:00
NICHT NUR FÜR ÄLTERE SEMESTER

SCHWARZ AUF WEISS Die Druckgrafiken des italienischen Künstlers Giovanni Battista Piranesi inspirieren zu einer eigenen Kaltnadelradierung in der Werkstatt; mit Sebastian Hainsch (8 €)

Fr, 10.05. / 17:00–20:00
WORKSHOP FREITAGABEND

PAPIERWERKSTATT FÜR ERWACHSENE zur Ausstellung **BAUHAUS_SACHSEN**. Faltechniken des Vorkurses von Josef Albers werden Ausgangspunkt zur Gestaltung eigener Papierleuchten; mit Beata Emödi (10 €)
☛ Anmeldung: kreativwerkstatt@grassimuseum.de

Sa, 11.05. / 18:00–24:00
MUSEUMSNACHT IN LEIPZIG UND HALLE (SAALE) 

Die Veranstaltungen im GRASSI stehen in diesem Jahr unter dem selbst gewählten Motto **»TOP SECRET«**.

Kurzführungen, Gespräche und Präsentationen in den Ausstellungen, Foyers, Restaurierungswerkstätten, Mitmach-Aktionen für Familien, Führungen über den Alten Johannisfriedhof, Musik und Gastronomie. www.museumsnacht-halle-leipzig.de

Mi, 15.05. / 12:00
KUNSTPAUSE

ZUM GEBRAUCHSGRAFIKER VOM STAR DER POP ART Kurzführung zu Andy Warhols Plattencovern; mit Miriam Heckhoff

So, 16.05. / 16:00
HOMMAGE AN HERMANN NAUMANN

Helga Luzens, die Ehefrau des Künstlers, spricht über seine Arbeiten. Anschließend lädt die Galerie Koenitz in deren Räume ein.

FÜHRUNGEN

Öffentliche Führungen sind kostenfrei. Es ist lediglich der Eintritt in die Ausstellung zu zahlen. Sonderführungen auf Deutsch, Englisch, Französisch und Russisch sind nach Voranmeldung unter grassimuseum@leipzig.de oder Tel.: 0341/2229101 möglich.

Do, 16.05. / 18:00
VORTRAG
OSTFORM Die Bauhausenkel in Ostdeutschland; mit Karl Crauss Dietel, Chemnitz

Fr, 17.05. / 17:00–20:00
WORKSHOP FREITAGABEND

DREIDIMENSIONALES IN SPECKSTEIN Kurzführung zu Stein-Kunstwerken in der Ständigen Ausstellung. Danach: Schleifen von Tierfiguren oder handschmeichelnden, abstrakten Formen aus faustkeilgroßen Specksteinen; mit Sven Hauschild (10 € und 5 € Materialkosten)
☛ Anmeldung: grassimuseum@leipzig.de

So, 19.05. / 15:00
INTERNATIONALER MUSEUMSTAG

ORNAMENT UND FLÄCHE – DIE STÄNDIGE SUCHE NACH INNOVATION Kuratorenführung durch die Ständige Ausstellung; mit Dr. Stefanie Seeburg

So, 19.05. / 15:00
INTERNATIONALER MUSEUMSTAG

ALEXEJ MESCHTSCHANOW SPRICHT ÜBER SEIN WERK Führung durch die Sonderausstellung **BAUHAUS_SACHSEN**

Fr, 24.05. / 17:00–20:00
WORKSHOP FREITAGABEND

SCHMUCKWERKSTATT ZUR AUSSTELLUNG BAUHAUS_SACHSEN Inspiration durch Schmuck und Kunst rund ums Bauhaus (Workshop 10 € und ca. 10–30 € Material nach Verbrauch)
☛ Anmeldung: ute.thieme@leipzig.de

Sa, 25.05. / 13:00–16:00
LECTURE

ALTERNATIVE BEITRÄGE UND PERSPEKTIVEN mit Laura Rosengarten, der Agentur Schroeter & Berger sowie Clemens Bach, anlässlich der gleichnamigen Publikation (Rosa-Luxemburg-Stiftung)

So, 26.05. / 15:00
LECTURE

FRAUEN AM BAUHAUS Ein Vortrag der Kunsthistorikerin Ulrike Müller

So, 26.05. / 15:00
FAMILIENZEIT 

ZEITreise-REISEzeit Her mit den Gefahren! Über reisende Helden und Ritter; mit anschließendem Verzieren eines Reisetagebuchs; mit Claudia Meißner (ab 7 Jahre; Kinder 3 €, Erwachsene 8 €)

VERMIETUNG

Das Museum vermietet für Empfänge, Tagungen, Workshops, private Feiern etc. Räume und Foyers, Innenhöfe und Gärten mit unverwechselbarem Ambiente. Informationen unter www.grassimuseum.de/service Anfragen unter Tel.: 0341/2229242

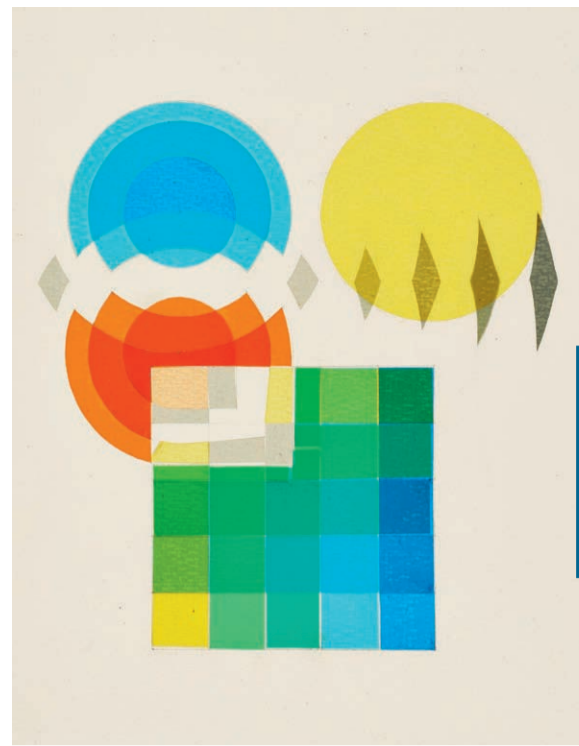

Hajo Rose
Foliencollage auf Karton
Leipzig, 1970er Jahre
Zu sehen in der Ausstellung
BAUHAUS_SACHSEN

FAMILIENZEIT im GRASSI für Neugierige, Spielfreudige und Kreative!

Immer sonntags 15.00 Uhr in einem der drei Museen

JUNI

So, 02.06. / 15:00
LECTURE

ENGLISCHE GARDINEN. WOHIN DIE FENSTERNETZE DES BAUHAUSES VERSCHWANDEN Eine künstlerische Befragung sächsischer Textilindustriegeschichte von Judith Raum in der Sonderausstellung **BAUHAUS_SACHSEN**

Mi, 05.06. / 18:00
LECTURE

MODERNES SACHSEN Mit Annete Menting, Werner Möller und Dr. Walter Prigge (Spector Books)

Fr, 07.06. / 17:00–20:00
WORKSHOP FREITAGABEND

HOLZWERKSTATT FÜR ERWACHSENE ZUR AUSSTELLUNG BAUHAUS_SACHSEN Geometrische Formen und Muster auf den Ausstellungsstücken laden zur Gestaltung von Intarsien aus Holzfurnier ein; mit Sebastian Hainsch (Workshop 10 €)
☛ Anmeldung: sebastian.hainsch@leipzig.de

Fr, 07.06.– Mo, 10.06.
WAVE-GOTIK-TREFFEN

GRASSI GOES GOTIK Führungen und Workshops aller drei Museen anlässlich des internationalen Wave-Gotik-Treffens in Leipzig. Termine und Zeiten unter: www.wave-gotik-treffen.de

Ursula Morley-Price
Gefäßobjekt mit Lamellen
Vaux/Lavalette (Frankreich),
um 1980
Steinzeug, geschnitten,
auf gedrehtem
kugelförmigen Körper
Zu sehen in der
Ausstellung
GEFÄSS | SKULPTUR 3

MUSEUMSCAFÉ

Wochenkarte, Lunch und Sonntagsbrunch, große Kuchenauswahl und italienischer Kaffee, im Sommer Terrassenbetrieb. Die Öffnungszeiten entsprechen denen des Museums. Vermietungen über: Tel.: 0341/2229320 www.cafeimgrassi.de

So, 09.06. / 15:00
FÜHRUNG

durch die Sonderausstellung **BAUHAUS_SACHSEN**

Mi, 12.06. / 12:00
KUNSTPAUSE

CHRISTOPHER DRESSER – SEINER ZEIT VORAUS? Kurzführung zum Wegbereiter der Moderne; mit Carsten Klodt

Do, 13.06. / 14:00–16:00
NICHT NUR FÜR ÄLTERE SEMESTER

BAUHAUS BLAU Die Kunstschule hat nichts an ihrer Faszination verloren. Zeitgenössische Künstler/-innen zeigen dies in der Sonderausstellung **BAUHAUS_SACHSEN**. Anschließend: Eigene Cyanotypie in der Werkstatt; mit Sebastian Hainsch (8 €)

Sa, 15.06. / So, 16.06. / 10:00–18:00

KERAMIKMARKT LEIPZIG IM GRASSI Insgesamt 58 Keramiker/-innen aus Großbritannien, Polen und dem deutschsprachigen Raum verkaufen aktuelle Arbeiten. Der Eintritt ist frei. Unter dem Motto »Die goldenen Zwanziger – Hommage an das BAUHAUS« findet ein Wettbewerb während des Marktes statt. Die Preisträger/-innen- und Wettbewerbsstücke werden in der Pfeilerhalle präsentiert.



MUSEUMSSHOP

Bücher, Accessoires, Wohndesign, Schmuck, Postkarten, Plakate, Keramik, Textilien
Öffnungszeiten:
Dienstag–Sonntag,
Feiertage 11:00–18:00 Uhr
Tel.-Nr. 0341/3373396

So, 16.06. / 15:00
FÜHRUNG

BAUHAUSKERAMIK in der Ständigen Ausstellung JUGENDSTIL BIS GEGENWART und der Sonderausstellung **BAUHAUS_SACHSEN**; mit Dr. Walter Lokau

Fr, 21.06. / 17:00–20:00
WORKSHOP FREITAGABEND

EMAILLIERWERKSTATT ZUR AUSSTELLUNG BAUHAUS_SACHSEN Türschilder und Anhänger aus Kupfer werden dekoriert und emailliert; mit Ute Thieme (10 € und 5–10 € Material nach Verbrauch)
☛ Anmeldung: grassimuseum@leipzig.de

So, 23.06. / 15:00
KURATORENFÜHRUNG

»DELFT PORCELAIN« – FAYENCEN DES 18. JAHRHUNDERTS in der Ständigen Ausstellung ANTIKE BIS HISTORISMUS; mit Dr. Thomas Rudi

So, 23.06. / 15:00
FÜHRUNG

JOACHIM BROHM SPRICHT ÜBER SEIN WERK in der Sonderausstellung **BAUHAUS_SACHSEN**

Di, 25.06. / 18:00
GESPRÄCH

»DAS« BAUHAUS GIBT ES NICHT Im Gespräch mit dem Kunsthistoriker Wulf Herzogenrath über die wechselhafte Geschichte der Bauhausschule

Fr, 28.06. / 17:00–20:00
SILBERWORKSHOP

SCHMUCKE STÜCKE SELBST ERDACHT UND GEMACHT Inspiration durch Schmuck der letzten 50 Jahre (Workshop 10 € und Material nach Verbrauch)
☛ Anmeldung: ute.thieme@leipzig.de

So, 30.06. / 15:00
FAMILIENZEIT 

ZEITreise-REISEzeit Her mit den Gefahren! Über reisende Helden und Ritter; mit anschließendem Verzieren eines Reisetagebuchs; mit Claudia Meißner (ab 7 Jahre; Kinder 3 €, Erwachsene 8 €)

Das Museum wurde zertifiziert als familienfreundliche touristische Freizeiteinrichtung.



 Für Kinder und Jugendliche